

OIO foreningen  
Hans Olesen & Partnere  
Xmfgade 186C

2000 Frederiksberg

**københavns** 

Kundenr. 70066707  
Fakturanr. 2200399931  
BS-nummer 80281089  
Aftagenr. 61103104876

Udskrevet 09.02.2005  
Betalingsdato 04.03.2005

# Testprint

Årsregning for el og gas i perioden 01.01.2004 - 31.12.2004

Forbrug på Ologade 316, 2500 Valby

Note  
(side 3)

1	El	1.080,71 kr
2	Gas	617,72 kr
3	Opkrævet aconto	-146,11 kr
I alt		1.552,32 kr
4	Moms (25%)	388,09 kr
5	Ikke momsplichtige beløb	779,75 kr
<b>Til betaling senest 04.03.2005</b>		<b>2.720,16 kr</b>

*Du finder din gennemsnitspris på regningens side 2*

På [www.ke.dk](http://www.ke.dk) kan du se, hvordan din regning er sammensat. Her kan du også se vores leveringsbestemmelser. Du er velkommen til at kontakte Kundeservice på 33 95 23 01 eller [kundeservice@ke.dk](mailto:kundeservice@ke.dk)

Københavns Energi, Ørestads Boulevard 35, 2300 København S,  
KE Marked A/S CVR-nr. 25501861

FI konto nr. 87240126

FI konto nr. 87240126

PBS-nr.: 01153390  
BS-nummer: 80281089

Deb.gr.nr. 02874

# Testprint

2.720,16

04.03.2005

2.720,16

Fakturanr.: 2200399931

+71<000000802810895 +87240126<

PBS-nr.: 01153390  
BS-nummer: 80281089 Deb.gr.nr. 02874

**INFORMATION Din gennemsnitspris for regningsperioden, ekskl. moms**

El: 140,33 øre pr. kWh  
 Gas: 523,13 øre pr. m<sup>3</sup>  
 Gennemsnitsprisen indeholder ikke abonnemeter

**Næste års aconto**

Vi har beregnet dine acontobeløb ud fra dit forventede årsforbrug. Vi tager forbehold for prisændringer. Beløbene er inkl. moms.

Betalingsdato	El (620 kWh)	Gas (54 m <sup>3</sup> )	Aconto i alt
04.02.2005	375,69 kr	218,88 kr	594,57 kr
04.05.2005	375,69 kr	218,88 kr	594,57 kr
04.08.2005	375,69 kr	218,88 kr	594,57 kr
04.11.2005	375,69 kr	218,88 kr	594,57 kr

**Det er dyrt at betale for sent**

Vær opmærksom på, at vi opkræver gebyrer og renter fra første dag efter betalingsdatoen, som står øverst til højre på regningens forside. Er dit forbrug ændret, eller er der fejl i aflæsningen eller udregningerne, kan vi regulere betalingen. Se også vores leveringsbestemmelser på [www.ke.dk](http://www.ke.dk).

**Husk os, når du flytter**

Husk at aflæse alle dine målere, når du flytter. Du hæfter for forbrug og afgifter, indtil vi har modtaget din afmelding og aflæsning. Du kan melde flytning til kundeservice på 33 95 23 01 eller [www.ke.dk](http://www.ke.dk). Husk at have dine aflæsninger klar, når du ringer.

**ÅBNINGSTIDER Kundeservice - 33 95 23 01 eller [kundeservice@ke.dk](mailto:kundeservice@ke.dk)**

mandag til torsdag 10.00 - 17.30  
 fredag 10.00 - 15.00  
 lørdag lukket

**Salg og Energirådgivning, Energishoppen**

Gothersgade 9, 1123 København K - [www.energishoppen.dk](http://www.energishoppen.dk)  
 mandag til fredag 10.00 - 17.30  
 lørdag 10.00 - 14.00

Alle henvendelser om din regning skal ske på email eller telefon til Kundeservice.

**Afrunding**

Priserne pr. enhed på side 3 er afrundet til to decimaler. I momsspecifikationen afrundes beløbene således, at totalen stemmer overens med det anførte beløb.

**Skriv ikke til os på girokortet, da det kun behandles maskinelt.**

**Indbetalingssteder:**

Alle postkontorer og pengeinstitutter samt i vores Energishop, Gothersgade 9, 1123 København K.

Betaler du direkte til Københavns Energi - kontant eller med check - så husk girokortet. Ved elektronisk betaling skal du bruge girokortets kodelinie.

Ved bankoverførsel skal du benytte:

Bankkonto: 3100-4180676937 og angive BS-nummer som reference.  
 Fra udland: SWIFT-BIC:DABADKKK, IBAN kode: DK25 3000 4180 6769 37.

**Betalingservice:**

Københavns Energis PBS-nr. er 01153390 - debitorgruppenr. 02874.  
 Tilmelding til betaling via BS kan ske i din bank eller på posthuset.  
 BS-nummeret finder du øverst til højre på regningens forside.



010016

DIT FORBRUG		EI			
Målernr.			Dato	Aflæsning	Forbrug
728599			01.01.2004	skøn 15.706	
			31.12.2004	skøn 16.337	631 kWh
<b>I alt</b>					<b>631 kWh</b>
		<b>Gas</b>			
Målernr.			Dato	Aflæsning	Forbrug
694004			01.01.2004	skøn 7.784	
			31.12.2004	skøn 7.839	55 m <sup>3</sup>
<b>I alt</b>					<b>55 m<sup>3</sup></b>

**SÅDAN ER  
DIN REGNING  
SAT SAMMEN**

Note		Forbrug i alt	Pris pr. enhed	Beløb i kr ekskl. moms
1	<b>EI</b>			
**	El på markedsvilkår	441 kWh	23,63 øre	104,20
**	Elabonnement			78,21
*	Miljøvenlig el, før 2005	190 kWh	44,20 øre	83,98
*	Netdistribution el	631 kWh	40,61 øre	256,25
*	Offentl. forpligtelser	631 kWh	3,30 øre	20,82
*	Målerabonnement			117,00
*	Statsafgifter (se sidste side)	31 kWh	66,60 øre	420,25
	<b>I alt</b>			<b>1.080,71</b>

*Testprint*

		Forbrug i alt	Pris pr. enhed	Beløb i kr ekskl. moms
2	<b>Gas</b>			
#	Gas	55 m <sup>3</sup>	458,00 øre	251,90
#	Målerabonnement			330,00
#	Statsafgifter (se sidste side)	55 m <sup>3</sup>	65,13 øre	35,82
	<b>I alt</b>			<b>617,72</b>

			Beløb i kr ekskl. moms
3	<b>Opkrævet aconto</b>		
	Tidligere opkrævet aconto		-146,11
	<b>I alt</b>		<b>-146,11</b>

			Moms i kr
4	<b>Moms (25%)</b>		
**	El på markedsvilkår, elabonnement	(25% af 182,41 kr)	45,60
*	El øvrige	(25% af 898,30 kr)	224,58
#	Gas	(25% af 617,72 kr)	154,43
	Opkrævet aconto	(25% af -146,11 kr)	-36,52
	<b>I alt</b>		<b>388,09</b>

		Beløb i kr
5	<b>Ikke momspligtige beløb</b>	
	Rykkergebyr	56,75
	Rykkergebyr	50,00
	Rykkergebyr	75,00
	Rykkergebyr	75,00
	Rykkergebyr	75,00
	Morarente	1,21
	Morarente	23,72
	Morarente	5,87
	Morarente	17,20
	Gebyr - faged tillægsafgift EL	400,00
	<b>I alt</b>	<b>779,75</b>

Til betaling senest 04.03.2005

2.720,16 kr

**KE Selskaber:**

- \* KØBENHAVNS ENERGI CVR NR. 10051460
- \*\* KE KUNDE A/S - CVR NR. 25502108
- # KE BYGAS APS CVR NR. 26085799

**UDVIKLINGEN  
I DIT FORBRUG**

Udviklingen i dit elforbrug (kWh)

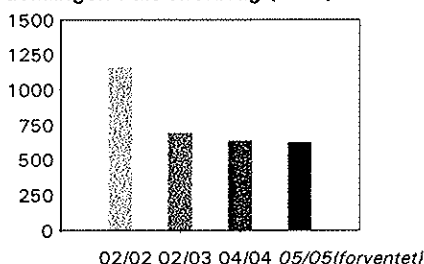

År	Periode	Forbrug
02/02	03.01.02 - 20.12.02	1.154 kWh
02/03	21.12.02 - 31.12.03	684 kWh
04/04	01.01.04 - 31.12.04	631 kWh
05/05	01.01.05 - 30.12.05	620 kWh

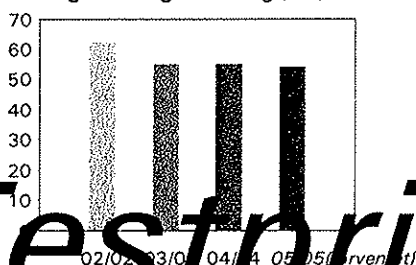
Udviklingen i dit gasforbrug (m<sup>3</sup>)

År	Periode	Forbrug
02/02	03.01.02 - 31.12.02	62 m <sup>3</sup>
03/03	01.01.03 - 31.12.03	55 m <sup>3</sup>
04/04	01.01.04 - 31.12.04	55 m <sup>3</sup>
05/05	01.01.05 - 30.12.05	54 m <sup>3</sup>

# Testprint

**SAMMENLIGN  
DIT ELFORBRUG**

I nedenstående tabel kan du finde dit Energimærke i forhold til dit årlige elforbrug og husstandens størrelse. Du kan finde mere information på vores hjemmeside, [www.ke.dk](http://www.ke.dk)

Eksempel: Hvis I er 4 personer i boligen og har et årligt elforbrug på 4.400 kWh, svarer det til Energimærke D, altså et gennemsnitligt forbrug.

Maks. kWh pr. år	Antal personer i husstanden				
	1	2	3	4	> 4
A Meget lavt elforbrug	900	1900	2900	3900	4900
B Lavt forbrug	1100	2100	3100	4100	5100
C Lidt under gennemsnit	1300	2300	3300	4300	5300
<b>D Gennemsnit</b>	<b>1500</b>	<b>2500</b>	<b>3500</b>	<b>4500</b>	<b>5500</b>
E Lidt over gennemsnit	1700	2700	3700	4700	5700
F Højt elforbrug	1900	2900	3900	4900	5900
G Meget højt elforbrug	> 1900	> 2900	> 3900	> 4900	> 5900

Tallene angiver den maksimale værdi i et interval.  
Kilde: Københavns Energi, Energirådgivningen.

**ELDEKLARATION**

Vores el kommer fra flere forskellige energikilder. På [www.ke.dk/eldeklaration](http://www.ke.dk/eldeklaration) kan du se, hvordan el Øst og Vest for storebælt er produceret.

**STATSAFGIFTER**

Type	Afgiftstype	Beløb	+ Aconto	- Opkrævet aconto	Statsafgifter i alt
El	CO2	63,10	0,00	-5,55	57,55
El	Energiafgift	328,12	0,00	-28,87	299,25
El	Elsparebidrag	3,79	0,00	-0,34	3,45
El	Distributionsbidrag	25,24	0,00	-2,22	23,02
<b>Statsafgifter El</b>		<b>420,25</b>	<b>0,00</b>	<b>-36,98</b>	<b>383,27</b>
Gas	CO2	4,58	0,00	-0,38	4,20
Gas	Energiafgift	31,24	0,00	-2,60	28,64
<b>Statsafgifter Gas</b>		<b>35,82</b>	<b>0,00</b>	<b>-2,98</b>	<b>32,84</b>
<b>Statsafgifter i alt</b>		<b>456,07</b>	<b>0,00</b>	<b>-39,96</b>	<b>416,11</b>



020015