

OIO foreningen  
Hans Olesen & Partnere  
Xmfgade 186C

2000 Frederiksberg

**københavns** 

Kundenr. 70538000  
Fakturanr. 2200399942  
BS-nummer 80422529

Udskrevet 10.02.2005  
Betalingsdato 04.03.2005

# Testprint

Årsregning for vand i perioden 23.12.2003 - 31.12.2004

Forbrug på Ologade 316, 2500 Valby

Note  
(side 3)

1	Vand	99.727,88 kr
2	Øvrige ydelser (momspligtige)	850,00 kr
3	Opkrævet aconto	-49.865,25 kr
	I alt	50.712,63 kr
4	Moms (25%)	12.678,16 kr
5	Ikke momspligtige beløb	90,75 kr
	<b>Til betaling senest 04.03.2005</b>	<b>63.481,54 kr</b>

Du finder din gennemsnitspris på regningens side 2

På [www.ke.dk](http://www.ke.dk) kan du se, hvordan din regning er sammensat. Her kan du også se vores leveringsbestemmelser. Du er velkommen til at kontakte Kundeservice på 33 95 23 01 eller [kundeservice@ke.dk](mailto:kundeservice@ke.dk),

Københavns Energi, Ørestads Boulevard 35, 2300 København S,  
KE Marked A/S CVR-nr. 25501861

FI konto nr. 87240126

FI konto nr. 87240126

PBS-nr.: 01153390  
BS-nummer: 80422529

Deb.gr.nr. 02874

# Testprint

63.481,54

04.03.2005

63.481,54

Fakturanr.: 2200399942

+71<000000804225290 +87240126<

PBS-nr.: 01153390  
BS-nummer: 80422529 Deb.gr.nr. 02874

**INFORMATION Din gennemsnitspris for regningsperioden, ekskl. moms**

Vand: 23,98 kr pr. m<sup>3</sup>  
Gennemsnitsprisen indeholder ikke abonnementer

**Næste års aconto**

Vi har beregnet dine acontobeløb ud fra dit forventede årsforbrug. Beløbene er inkl. moms.

Betalingsdato	Vand (3.998 m <sup>3</sup> )
04.08.2005	123.810,33 kr

**Det er dyrt at betale for sent**

Vær opmærksom på, at vi opkræver gebyrer og renter fra første dag efter betalingsdatoen, som står øverst til højre på regningens forside. Er dit forbrug ændret, eller er der fejl i aflæsningen eller udregningerne, kan vi regulere betalingen. Se også vores leveringsbestemmelser på [www.ke.dk](http://www.ke.dk).

**Husk os, når du flytter**

Husk at aflæse alle dine målere, når du flytter. Du hæfter for forbrug og afgifter, indtil vi har modtaget din afmelding og aflæsning. Du kan melde flytning til kundeservice på 33 95 23 01 eller [www.ke.dk](http://www.ke.dk). Husk at have dine aflæsninger klar, når du ringer.

**ÅBNINGSTIDER Kundeservice - 33 95 23 01 eller [kundeservice@ke.dk](mailto:kundeservice@ke.dk)**

mandag til torsdag	10.00 - 17.30
fredag	10.00 - 15.00
lørdag	lukket

**Salg og Energirådgivning, Energishoppen**

Gothersgade 9, 1123 København K - [www.energishoppen.dk](http://www.energishoppen.dk)

mandag til fredag	10.00 - 17.30
lørdag	10.00 - 14.00

Alle henvendelser om din regning skal ske på email eller telefon til Kundeservice.

**Afrunding**

Priserne pr. enhed på side 3 er afrundet til to decimaler. I momsspecifikationen afrundes beløbene således, at totalen stemmer overens med det anførte beløb.

**Skriv ikke til os på girokortet, da det kun behandles maskinelt.**

**Indbetalingssteder:**

Alle postkontorer og pengeinstitutter samt i vores Energishop, Gothersgade 9, 1123 København K.

Betaler du direkte til Københavns Energi - kontant eller med check - så husk girokortet. Ved elektronisk betaling skal du bruge girokortets kodelinie.

Ved bankoverførsel skal du benytte:

Bankkonto: 3100-4180676937 og angive BS-nummer som reference.

Fra udland: SWIFT-BIC:DABADKKK, IBAN kode: DK25 3000 4180 6769 37.

**Betalingservice:**

Københavns Energis PBS-nr. er 01153390 - debitorgruppenr. 02874.

Tilmelding til betaling via BS kan ske i din bank eller på posthuset.

BS-nummeret finder du øverst til højre på regningens forside.



010016

DIT FORBRUG		Vand			
Målernr.	Dato	Aflæsning	Forbrug		
68173	23.12.2003	23.918			
	31.12.2004	skøn 28.037	4.119 m <sup>3</sup>		
<b>I alt</b>			<b>4.119 m<sup>3</sup></b>		

SÅDAN ER DIN REGNING SAT SAMMEN		Note			Beløb i kr ekskl. moms
<b>1</b>	<b>Vand</b>		Forbrug i alt	Pris pr. enhed	
*	Vand		4.119 m <sup>3</sup>	7,07 Kr	29.100,75
*	Vandafgift		4.119 m <sup>3</sup>	5,00 Kr	20.595,00
*	Grundvandsbeskyttelse		4.119 m <sup>3</sup>	0,50 Kr	2.059,50
*	Spildevandsafgift		4.119 m <sup>3</sup>	0,40 Kr	1.647,60
*	Vandafledningsbidrag		4.119 m <sup>3</sup>	11,01 Kr	45.360,02
*	Målerabonnement 68173				965,01
	<b>I alt</b>				<b>99.727,88</b>

<b>2</b>	<b>Øvrige ydelser (momspligtige)</b>			Beløb i kr ekskl. moms
	Vaertkørsel - vand stationen Vand			500,00
	Gebyr genledning Vand			350,00
	<b>I alt</b>			<b>850,00</b>

# Testprint

<b>3</b>	<b>Opkrævet aconto</b>			Beløb i kr ekskl. moms
	Tidligere opkrævet aconto			-49.865,25
	<b>I alt</b>			<b>-49.865,25</b>

<b>4</b>	<b>Moms (25%)</b>			Moms i kr
*	Vand	(25% af 99.727,88 kr)		24.931,97
	Opkrævet aconto	(25% af -49.865,25 kr)		-12.466,31
	Øvrige ydelser (momspligtige)	(25% af 850,00 kr)		212,50
	<b>I alt</b>			<b>12.678,16</b>

<b>5</b>	<b>Ikke momspligtige beløb</b>			Beløb i kr
	Rykkergebyr			75,00
	Morarente			15,75
	<b>I alt</b>			<b>90,75</b>

**Til betaling senest 04.03.2005** **63.481,54 kr**

**KE Selskaber:**

\* VANDAPS CVR26073979 AFLØBAPS CVR26043182

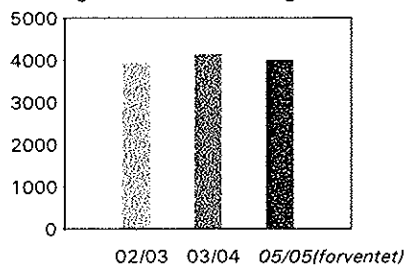
**UDVIKLINGEN  
I DIT FORBRUG**Udviklingen i dit vandforbrug (m<sup>3</sup>)

År	Periode	Forbrug
02/03	31.12.02 - 22.12.03	3.921 m <sup>3</sup>
03/04	23.12.03 - 31.12.04	4.119 m <sup>3</sup>
05/05	01.01.05 - 30.12.05	3.998 m <sup>3</sup>

# *Testprint*



020015